

Sportliche Ausbildung

Planung und Durchführung des Trainings sowie die Entsendung zu Wettkämpfen sind Aufgaben der Fachverbände. Um Defiziten und Überbelastungen entgegen zu wirken, wird den Schülern/Innen ein Basis- und Defizittraining über den Förderverein Nachwuchssport Tirol ganzjährig angeboten.

Im Schulmodell ist...

- der 3-jährige Handelsschullehrplan auf 4 Jahre gestreckt
- am Dienstag (2stündig) und Donnerstag (3stündig) Frühtraining vom jeweiligen Verband organisiert
- eine Teilanrechnung für die Trainerausbildung integriert
- ein Praktikum im Ausmaß von 150 Stunden verpflichtend
- ein spezielles Förderprogramm verfügbar

Trainingsumfeldbetreuung...

Die folgenden Maßnahmen stehen allen Schüler/Innen zur Verfügung:

- Sportärztliche Untersuchungen (inkl. Spiroergometrie)
- Orthopädische Grunduntersuchung und Nachbetreuung
- Sportmotorische Tests
- Sportphysiotherapie (Regenerationsmassagen & Therapie)
- Ernährungswissenschaftliche Beratung
- Sportpsychologische Betreuung

Berufsaussichten sind...

- Profisport
- Heeressport
- Büro- Groß- Einzel- Industriekaufmann
- Sportmanagement, Sportorganisation
- Trainerwesen
- Berechtigung für Fachhochschulen (Bachelor + Master)
- Hak für Berufstätige (Matura)
- Spezielle Berufsreifeprüfung (mit Sport-und Eventmanagement) über die Organisation KADA (Karriere Danach- Sport mit Perspektive)
- Berufsreifeprüfung über WIFI, BFI, etc.

Unsere erfolgreichen AbsolventInnen



Nina Reithmayer

Olympiasilbermedaille, 2fache Vizeweltmeisterin
in der Mannschaft (Kunstbahnrodeln)

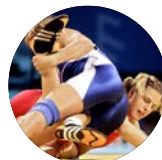

Marina Gastl

Olympiateilnehmerin (Ringen)



Alessandro Schöpf

ÖFB Nationalteam, FC Schalke 04 (Fußball)

Kontakt:

Handelsschule für Leistungssport Innsbruck
Karl-Schönherr-Str.2, 6020 Innsbruck
Tel.: 0512/581007-19 // Mobil: 0650/3039150
e-mail: sporthas-ibk@tsn.at
Prof. Mag. Alois Rainer (Ausbildungskordinator)
Prof. Mag. Stephan Glöckner



www.nachwuchsleistungssport-tirol.at



Erfolg in Schule und Sport

#improvetalents



Herzlich Willkommen
in der Sport-HAS Innsbruck!

Wir sind...

...ein seit 1997 bestehender Schultyp, der den SchülerInnen eine fundierte kaufmännische Ausbildung bietet und gleichzeitig die Ausübung des Leistungssports in verschiedenen Sportarten ermöglicht. Wir schaffen optimale Voraussetzungen für eine Karriere in Profisport und Beruf.



Förderverein – Nachwuchsleistungssport Tirol

Der Förderverein Nachwuchsleistungssport Tirol organisiert für die Handelsschule für Leistungssport die Trainingsumfeldbetreuung, arbeitet Hand in Hand mit den Landesfachverbänden zusammen und akquiriert die notwendigen Fördergelder über Sportministerium, Land Tirol und der Stadt Innsbruck. Für die Organisation ist ein Sportkoordinator verantwortlich. Er stimmt, zusammen mit dem Ausbildungskoordinator der Schule, alle sportlichen Belange in der Schule ab.

Aufnahmekriterien:

Schulisch:

- positiver Abschluss der 8. Schulstufe AHS oder der Polytechnischen Schule
- für Hauptschulabsolventen: 1. und 2. Leistungsgruppe: keine Aufnahmeprüfung
3. Leistungsgruppe: Aufnahmeprüfung
- für Neue Mittelschule: Vertiefende Allgemeinbildung (Deutsch, Englisch und Mathematik) und Grundlegende Allgemeinbildung bis Befriedigend: keine Aufnahmeprüfung!

Grundlegenden Allgemeinbildung in 1 Gegenstand mit Genügend: Aufnahmeprüfung
oder Vorlage Beschluss der Klassenkonferenz

Grundlegende Allgemeinbildung in 2 oder 3 Gegenständen mit Genügend: Aufnahmeprüfung

Sportlich:

- Mit der Anmeldung an der Schule müssen folgende Kriterien bzw. Voraussetzungen eingereicht und nachgewiesen werden:
- Zustimmung durch den zuständigen Bundes- und Landesfachverband
 - Kaderzugehörigkeit im Landesfachverband sowie österreichweit vordere Ranglistenplatzierung
 - Training nach sportwissenschaftlichen Grundsätzen mit Nachweis des zeitlichen Trainings- bzw. Wettkampfaufwands
 - Nachweis einer sportärztlichen Tauglichkeit
 - Erfolgreiche Teilnahme am sportmotorischen Aufnahmetest
 - Befürwortung der Aufnahme durch die Sportkommission
 - Vorlage der unterfertigten Athletenvereinbarung und Zahlungsnachweis des Ausbildungsbeitrages (nach der Einschulung)

Studentafel

Pflichtgegenstände	1. Kl.	2. Kl.	3. Kl.	4. Kl.	Summe
A1 Sprachkompetenz					21
Deutsch	3	3	3	3	12
Englisch einschließlich Wirtsch.sprache	2	2	2	3	9
A2 Sozialkompetenz und Persönlichkeitsentwicklung					11
Religion	2	2	1	1	6
Persönlichkeitsbildung und soziale Kompetenz	2	1	1	1	5
A3 Wirtschaftskompetenz					33
Betriebswirtschaft,					
Wirtschaftliches Rechnen,					
Rechnungswesen	2	2	2	2	8
Betriebswirtschaftliche Übungen					
einschließlich Übungsfirma, Projektmanagement					
und Projektarbeit	3	3	2	5	13
Officemanagement und					
angewandte Informatik	4	2	2	3	11
Kundenorientierung und Verkauf	-	-	1	-	1
A.4 Gesellschaft und Umwelt					14
Volkswirtschaft und Recht	-	-	2	-	2
Politische Bildung und Zeitgeschichte	1	2	1	-	4
Geografie (Wirtschafts- und					
Kulturräume)	2	2	-	-	4
Angewandte Naturwissenschaften					
und Warenlehre	-	2	2	-	4
A.5 Schultypenbildende Fächer					14
Sport- und Eventmanagement	-	-	3	3	6
Sportkunde	2	2	2	2	8
Gesamtwochenstundenzahl	23	23	24	23	93
Praktikum					150

Damit Talente Sieger werden
#improvetalents